



RECURSOS HUMANOS 3

Personal Docente 1
e Investigador

Personal docente e investigador por sexo 1

Sexo	Datos			
	Docentes Contratados	Docentes Funcionarios	TOTAL	%
Hombres	427	618	1.045	67,25
Mujeres	226	283	509	32,75
TOTALES	653	901	1.554	100,00

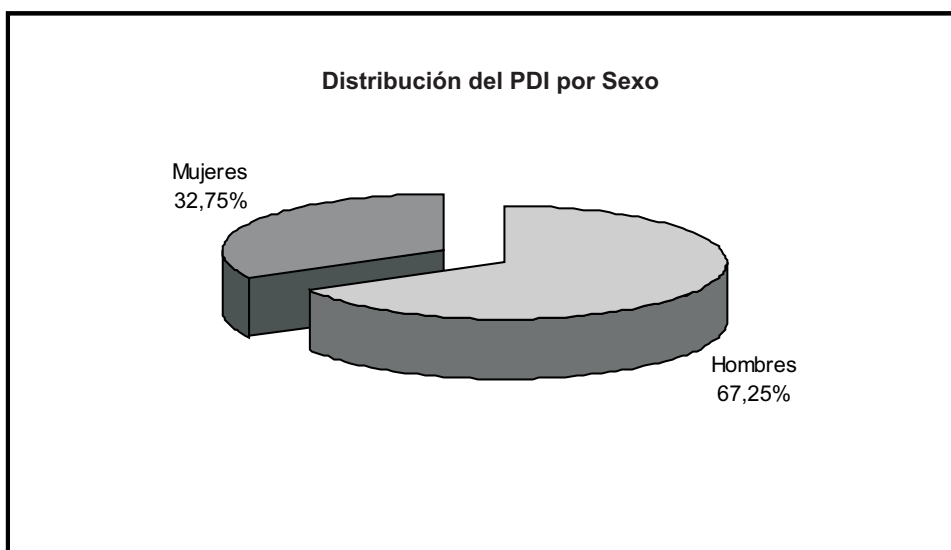

3 RECURSOS HUMANOS

1 Personal docente e investigador

2 Personal docente e investigador por edad

Departamento	26-30	31-35	36-40	41-45	46-50	51-55	56-60	>60	TOTAL
Área de CC. Experimentales y de la Salud	2	14	64	117	134	78	54	39	502
Biología	0	0	1	8	7	2	3	1	22
Bioquímica, Biología Molecular y Fisiología	0	0	3	6	4	3	2	1	19
Ciencias Clínicas	0	1	1	11	14	11	8	4	50
Ciencias Médicas y Quirúrgicas	0	3	4	16	43	28	18	10	122
Enfermería	1	2	18	27	24	11	4	3	90
Física	1	1	9	15	4	7	4	9	50
Matemáticas	0	1	5	10	11	8	6	6	47
Morfología	0	1	9	3	6	3	5	2	29
Patología Animal, Prod. Animal, Bromatol. y CC. y Tecnol. de los Alimentos	0	5	11	12	14	1	1	0	44
Química	0	0	3	9	7	4	3	3	29
Área de Ciencias Sociales y Jurídicas	6	42	87	88	87	48	34	30	422
Análisis Económico Aplicado	2	2	10	8	8	4	2	1	37
Ciencias Jurídicas Básicas	0	2	9	16	20	3	5	6	61
Derecho Público	0	2	6	10	7	6	3	4	38
Didácticas Especiales	1	2	1	5	3	7	5	7	31
Economía Financiera y Contabilidad	1	10	10	8	7	2	0	0	38
Economía y Dirección de Empresas	1	14	31	13	14	8	2	3	86
Educación	0	2	1	3	11	1	5	1	24
Educación Física	0	0	3	11	6	6	4	2	32
Métodos Cuantitativos en Economía y Gestión	1	3	9	9	2	4	1	0	29
Psicología y Sociología	0	5	7	5	9	7	7	6	46
Área de Humanidades	4	18	37	53	26	28	24	16	206
Ciencias Históricas	0	3	7	5	9	7	6	0	37
Filología Española, Clásica y Árabe	2	3	3	16	2	9	8	8	51
Filología Moderna	2	12	20	27	10	8	9	8	96
Geografía	0	0	7	5	5	4	1	0	22
Área de Enseñanzas Técnicas	4	34	78	99	84	57	38	30	424
Arte, Ciudad y Territorio	0	1	1	2	3	10	4	1	22
Cartografía y Expresión Gráfica en la Ingeniería	0	3	8	11	5	3	6	2	38
Construcción Arquitectónica	0	0	0	1	7	7	3	4	22

Personal docente e investigador por edad (cont.) 2
Departamento

	27-31	31-35	36-40	41-45	46-50	51-55	56-60	>60	TOTAL
Expresión Gráfica y Proyectos Arquitectónicos	0	2	3	10	10	6	6	3	40
Informática y Sistemas	2	3	16	22	16	3	3	2	67
Ingeniería Civil	0	4	6	7	12	5	2	5	41
Ingeniería de Procesos	0	2	2	2	3	9	5	4	27
Ingeniería Eléctrica	0	1	1	5	5	2	3	3	20
Ingeniería Electrónica y Automática	1	7	16	14	10	4	1	0	53
Ingeniería Mecánica	0	2	3	2	8	5	4	4	28
Ingeniería Telemática	1	5	9	8	0	1	1	0	25
Señales y Comunicaciones	0	4	13	15	5	2	0	2	41
TOTALES	16	108	266	357	331	211	150	115	1.554

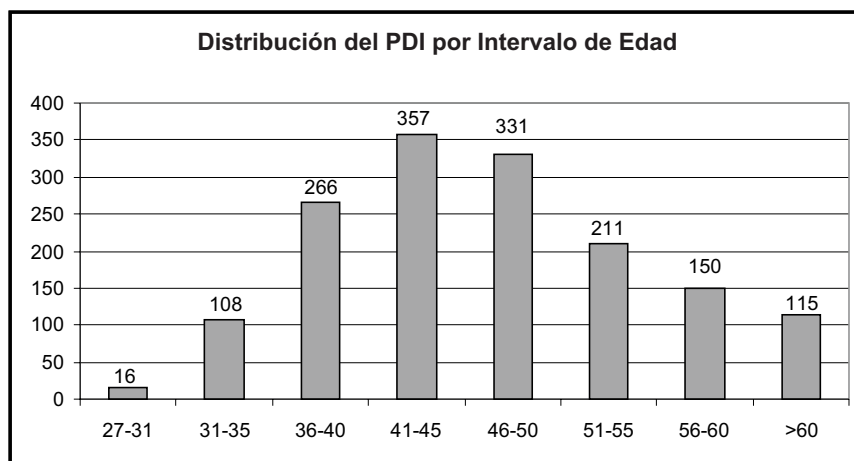

3 RECURSOS HUMANOS

1 Personal docente e investigador

3 Evolución del personal docente e investigador por tipo de personal

Categoría	Año 2004		Año 2005		Variación
	Nº PDI	%	NºPDI	%	%
Contratados	644	41,44	653	42,02	1,40
EM	5	0,32	6	0,39	20,00
PRAS	402	25,87	278	17,89	-30,85
PACS	152	9,78	155	9,97	1,97
PCOL	5	0,32	20	1,29	300,00
PCS	2	0,13	2	0,13	0,00
AYTED	3	0,19	8	0,51	166,67
PRAS L	56	3,60	122	7,85	117,86
AYTE	19	1,22	19	1,22	0,00
PCD	0	0,00	43	2,77	43*
Funcionarios	910	58,56	901	57,98	-0,99
CU	107	6,89	105	6,76	-1,87
CUV	8	0,51	8	0,51	0,00
TU	388	24,97	387	24,90	-0,26
TUV	26	1,67	25	1,61	-3,85
CEU	84	5,41	81	5,21	-3,57
TEU	278	17,89	276	17,76	-0,72
TUIV	1	0,06	1	0,06	0,00
TUI	1	0,06	1	0,06	0,00
TEUI	6	0,39	6	0,39	0,00
TEV	3	0,19	3	0,19	0,00
MTL	8	0,51	8	0,51	0,00
TOTALES	1.554	100,00	1.554	100,00	0,00

(*)Variación en valor absoluto

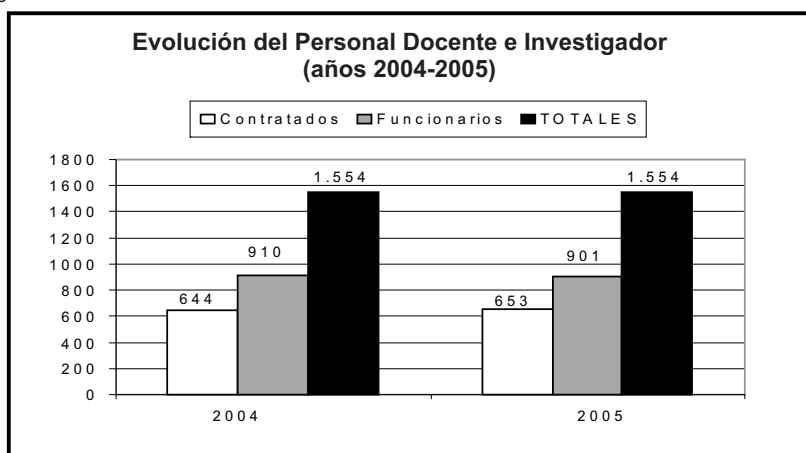

Docentes contratados por sexo y categoría 4

Departamento	categorías																		TOTAL			
	EM		PRAS		PRAS L.		PACS		PACS L.		PCS		AYTE		PCOL		PCD			AYTED		
	H	M	H	M	H	M	H	M	H	M	H	M	H	M	H	M	H	M		H	M	
Área de CC. Experimentales y de la Salud	1	0	15	0	19	7	34	22	54	45	0	0	0	0	2	0	6	7	1	3	216	
Biología	0	0	0	0	0	0	0	0	0	0	0	0	0	0	0	0	0	1	0	0	0	1
Bioquímica y Biología Molecular	0	0	3	0	1	0	0	0	0	0	0	0	0	0	0	0	0	0	2	0	0	6
Ciencias Clínicas	0	0	3	0	4	1	6	1	3	4	0	0	0	0	0	0	0	0	0	0	0	22
Ciencias Médicas y Quirúrgicas	0	0	0	0	6	1	23	12	39	13	0	0	0	0	0	0	0	0	0	0	0	94
Enfermería	0	0	0	0	3	4	4	9	12	27	0	0	0	0	2	0	0	0	0	0	0	61
Física	0	0	5	0	1	0	0	0	0	0	0	0	0	0	0	0	1	1	0	0	0	8
Matemáticas	0	0	0	0	1	0	0	0	0	0	0	0	0	0	0	0	0	0	0	0	0	1
Morfología	0	0	2	0	1	0	1	0	0	1	0	0	0	0	0	0	1	1	0	2	0	9
Pat. Animal, Prod. Animal, Bromat. y CC. y Tecno. Alim.	0	0	2	0	2	1	0	0	0	0	0	0	0	0	0	0	3	2	1	1	0	12
Química	1	0	0	0	0	0	0	0	0	0	0	0	0	0	0	0	0	1	0	0	0	2
Área de Ciencias Sociales y Jurídicas	1	1	72	54	37	9	0	0	0	0	0	0	0	3	1	0	1	4	2	0	1	186
Análisis Económico Aplicado	0	0	6	4	1	1	0	0	0	0	0	0	1	0	0	0	2	1	0	1	0	17
Ciencias Jurídicas Básicas	1	0	17	9	1	0	0	0	0	0	0	0	0	0	0	0	1	1	0	0	0	30
Derecho Público	0	0	9	4	8	2	0	0	0	0	0	0	1	0	0	0	1	0	0	0	0	25
Didácticas Especiales	0	1	2	0	3	0	0	0	0	0	0	0	0	0	0	0	0	0	0	0	0	6
Economía Financiera y Contabilidad	0	0	8	10	2	2	0	0	0	0	0	0	0	0	0	0	0	0	0	0	0	22
Economía y Dirección de Empresas	0	0	13	11	17	2	0	0	0	0	0	0	0	0	0	0	0	0	0	0	0	43
Educación	0	0	1	3	1	0	0	0	0	0	0	0	0	1	0	0	0	0	0	0	0	6
Educación Física	0	0	5	3	0	1	0	0	0	0	0	0	0	0	0	0	0	0	0	0	0	9
Métodos Cuantitativos en Economía y Gestión	0	0	2	3	0	0	0	0	0	0	0	0	1	0	0	0	0	0	0	0	0	6
Psicología y Sociología	0	0	9	7	4	1	0	0	0	0	0	0	0	0	0	1	0	0	0	0	0	22
Área de Humanidades	1	1	25	33	6	7	0	0	0	0	1	0	5	1	0	0	5	10	0	1	96	
Ciencias Históricas	0	0	1	5	2	0	0	0	0	0	0	0	2	0	0	0	2	1	0	0	0	13
Filología Española, Clásica y Árabe	1	0	3	3	1	1	0	0	0	0	1	0	1	0	0	0	1	2	0	0	0	14
Filología Moderna	0	1	16	22	1	6	0	0	0	0	0	0	1	1	0	0	2	7	0	1	0	58
Geografía	0	0	5	3	2	0	0	0	0	0	0	0	1	0	0	0	0	0	0	0	0	11
Área de Enseñanzas Técnicas	1	0	68	11	34	3	0	0	0	0	1	0	8	1	15	2	6	3	2	0	155	
Arte, Ciudad y Territorio	0	0	7	1	1	0	0	0	0	0	1	0	0	1	0	0	0	0	0	0	0	11
Cartografía y Expresión Gráfica en la Ingeniería	0	0	7	1	5	1	0	0	0	0	0	0	0	0	0	0	1	0	0	0	0	15
Construcción Arquitectónica	0	0	7	1	1	0	0	0	0	0	0	0	1	0	0	0	0	0	0	0	0	10

3 RECURSOS HUMANOS

1 Personal docente e investigador

4 Docentes contratados por sexo y categoría (cont.)

Departamento	EM		PRAS		PRAS L.		PACS		PACS L.		PCS		AYTE		PCOL		PCD		AYTED		TOTAL
	H	M	H	M	H	M	H	M	H	M	H	M	H	M	H	M	H	M	H	M	
	Expresión Gráfica y Proyectos Arquitectónicos	0	0	15	5	1	0	0	0	0	0	0	0	1	0	0	0	0	0	0	
Informática y Sistemas	0	0	5	0	1	1	0	0	0	0	0	0	0	0	3	0	2	0	0	0	12
Ingeniería Civil	0	0	5	2	10	1	0	0	0	0	0	0	2	0	1	0	1	0	1	0	23
Ingeniería de Procesos	0	0	2	0	2	0	0	0	0	0	0	0	2	0	0	0	0	1	1	0	8
Ingeniería Eléctrica	0	0	0	0	1	0	0	0	0	0	0	0	0	0	5	0	0	0	0	0	6
Ingeniería Electrónica y Automática	0	0	2	0	7	0	0	0	0	0	0	0	2	0	5	2	1	0	0	0	19
Ingeniería Mecánica	0	0	5	1	0	0	0	0	0	0	0	0	0	0	0	0	0	1	0	0	7
Ingeniería Telemática	0	0	5	0	2	0	0	0	0	0	0	0	0	0	1	0	0	1	0	0	9
Señales y Comunicaciones	1	0	8	0	3	0	0	0	0	0	0	0	0	0	0	0	1	0	0	0	13
TOTALES	4	2	180	98	96	26	34	22	54	45	2	0	16	3	17	3	21	22	3	5	653

EM: Emérito

PRAS: Profesor Asociado

PRAS L.: Profesor Asociado Laboral

PACS: Profesor Asociado de Ciencias de la Salud

PACS L.: Profesor Asociado de Ciencias de la Salud Laboral

PCS: Profesor de Comisión y Servicios

AYTE: Ayudante

PCOL: Profesor Colaborador

PCD: Profesor Contratado Doctor

AYTED: Profesor Ayudante de Doctor

Docentes funcionarios por sexo y categoría 5

Departamento	Categorías																		TOTAL				
	CEU		CU		CUV		MTL		TEU		TEV		TU		TUV		TEUI			TUIV		TUI	
	H	M	H	M	H	M	H	M	H	M	H	M	H	M	H	M	H	M		H	M	H	M
Área de CC. Experimentales y de la Salud	26	13	34	4	7	1	3	0	23	28	3	0	81	35	22	3	0	1	0	1	0	1	286
Biología	1	0	4	1	0	0	0	0	0	1	0	0	10	4	0	0	0	0	0	0	0	0	21
Bioquímica y Biología Molecular	0	1	1	0	1	1	0	0	0	0	0	0	8	1	0	0	0	0	0	0	0	0	13
Ciencias Clínicas	1	0	1	0	2	0	0	0	0	1	0	0	11	5	3	2	0	0	0	1	0	1	28
Ciencias Médicas y Quirúrgicas	0	0	0	0	3	0	0	0	0	1	2	0	1	1	19	1	0	0	0	0	0	0	28
Enfermería	3	7	0	0	0	0	0	0	5	13	1	0	0	0	0	0	0	0	0	0	0	0	29
Física	5	0	10	1	0	0	1	0	6	3	0	0	13	2	0	0	0	1	0	0	0	0	42
Matemáticas	12	0	5	0	0	0	0	0	11	6	0	0	10	2	0	0	0	0	0	0	0	0	46
Morfología	0	0	5	1	1	0	0	0	0	0	0	0	6	7	0	0	0	0	0	0	0	0	20
P. Anim., P. Anim., Bromat. CC. TT. Alim.	0	0	4	1	0	0	0	0	0	0	0	0	16	11	0	0	0	0	0	0	0	0	32
Química	4	5	4	0	0	0	2	0	1	3	0	0	6	2	0	0	0	0	0	0	0	0	27
Área de Ciencias Sociales y Jurídicas	13	10	14	4	0	0	0	0	22	36	0	0	80	53	0	0	3	1	0	0	0	0	236
Análisis Económico Aplicado	0	0	3	0	0	0	0	0	0	1	0	0	12	4	0	0	0	0	0	0	0	0	20
Ciencias Jurídicas Básicas	0	0	4	1	0	0	0	0	3	3	0	0	11	9	0	0	0	0	0	0	0	0	31
Derecho Público	0	0	1	0	0	0	0	0	2	0	0	0	6	4	0	0	0	0	0	0	0	0	13
Didácticas Especiales	4	3	1	0	0	0	0	0	1	12	0	0	4	0	0	0	0	0	0	0	0	0	25
Economía Financiera y Contabilidad	0	0	1	1	0	0	0	0	0	3	0	0	3	8	0	0	0	0	0	0	0	0	16
Economía y Dirección de Empresas	1	0	2	1	0	0	0	0	8	3	0	0	12	12	0	0	3	1	0	0	0	0	43
Educación	2	3	0	0	0	0	0	0	1	6	0	0	3	3	0	0	0	0	0	0	0	0	18
Educación Física	2	1	0	0	0	0	0	0	2	2	0	0	13	3	0	0	0	0	0	0	0	0	23
Met. Cuantitativos en Economía y Gestión	0	0	2	1	0	0	0	0	0	2	0	0	11	7	0	0	0	0	0	0	0	0	23
Psicología y Sociología	4	3	0	0	0	0	0	0	5	4	0	0	5	3	0	0	0	0	0	0	0	0	24
Área de Humanidades	7	1	7	5	0	0	0	0	10	13	0	0	28	39	0	0	0	0	0	0	0	0	110
Ciencias Históricas	2	0	2	2	0	0	0	0	3	1	0	0	11	3	0	0	0	0	0	0	0	0	24
Filología Española, Clásica y Árabe	1	1	5	2	0	0	0	0	1	0	0	0	9	18	0	0	0	0	0	0	0	0	37
Filología Moderna	2	0	0	0	0	0	0	0	4	12	0	0	4	16	0	0	0	0	0	0	0	0	38
Geografía	2	0	0	1	0	0	0	0	2	0	0	0	4	2	0	0	0	0	0	0	0	0	11
Área de Enseñanzas Técnicas	9	2	35	2	0	0	5	0	122	22	0	0	63	8	0	0	1	0	0	0	0	0	269
Arte, Ciudad y Territorio	0	0	3	1	0	0	0	0	0	0	0	0	4	3	0	0	0	0	0	0	0	0	11
Cartografía y Exp. Gráfica en la Ingeniería	0	1	0	0	0	0	0	0	15	7	0	0	0	0	0	0	0	0	0	0	0	0	23
Construcción Arquitectónica	0	0	3	0	0	0	0	0	4	0	0	0	4	1	0	0	0	0	0	0	0	0	12

3 RECURSOS HUMANOS

1 Personal docente e investigador

5 Docentes funcionarios por sexo y categoría (cont.)

Departamento	Categorías																		TOTAL				
	CEU		CU		CUV		MTL		TEU		TEV		TU		TUV		TEUI			TUIV		TUI	
	H	M	H	M	H	M	H	M	H	M	H	M	H	M	H	M	H	M		H	M	H	M
Expresión Gráfica y Proy. Arquitectónicos	0	0	1	0	0	0	0	0	9	2	0	0	6	0	0	0	0	0	0	0	0	0	18
Informática y Sistemas	3	1	10	1	0	0	0	0	22	6	0	0	11	1	0	0	0	0	0	0	0	0	55
Ingeniería Civil	1	0	2	0	0	0	1	0	12	0	0	0	2	0	0	0	0	0	0	0	0	0	18
Ingeniería de Procesos	0	0	6	0	0	0	1	0	3	1	0	0	7	1	0	0	0	0	0	0	0	0	19
Ingeniería Eléctrica	1	0	1	0	0	0	0	0	11	0	0	0	1	0	0	0	0	0	0	0	0	0	14
Ingeniería Electrónica y Automática	1	0	4	0	0	0	1	0	14	2	0	0	11	0	0	0	1	0	0	0	0	0	34
Ingeniería Mecánica	2	0	2	0	0	0	2	0	13	0	0	0	2	0	0	0	0	0	0	0	0	0	21
Ingeniería Telemática	1	0	1	0	0	0	0	0	5	1	0	0	6	2	0	0	0	0	0	0	0	0	16
Señales y Comunicaciones	0	0	2	0	0	0	0	0	14	3	0	0	9	0	0	0	0	0	0	0	0	0	28
TOTALES	55	26	90	15	7	1	8	0	177	99	3	0	252	135	22	3	4	2	0	1	0	1	901

CEU: Catedrático de Escuela Universitaria

CU: Catedrático de Universidad

CUV: Catedrático de Universidad Vinculado

MTL: Maestro de Taller y Laboratorio

TEU: Titular de Escuela Universitaria

TEV: Titular de Escuela Vinculado

TU: Titular de Universidad

TUV: Titular de Universidad Vinculado

TEUI: Titular de Escuela Universitaria Interino

TUIV: Titular de Universidad Interino Vinculado

TUI: Titular de Universidad Interino

Docentes contratados por sexo y categoría a tiempo completo 6

Departamento	Categorías														TOTAL
	AYTE		EM		PRAS		PCD		PCS		PCOL		AYTED		
	H	M	H	M	H	M	H	M	H	M	H	M	H	M	
Área de CC. Experimentales y de la Salud	0	0	1	0	4	0	6	7	0	0	2	0	1	3	24
Biología	0	0	0	0	0	0	1	0	0	0	0	0	0	0	1
Bioquímica y Biología Molecular	0	0	0	0	1	0	0	2	0	0	0	0	0	0	3
Ciencias Clínicas	0	0	0	0	0	0	0	0	0	0	0	0	0	0	0
Ciencias Médicas y Quirúrgicas	0	0	0	0	0	0	0	0	0	0	0	0	0	0	0
Enfermería	0	0	0	0	0	0	0	0	0	0	2	0	0	0	2
Física	0	0	0	0	2	0	1	1	0	0	0	0	0	0	4
Matemáticas	0	0	0	0	0	0	0	0	0	0	0	0	0	0	0
Morfología	0	0	0	0	1	0	1	1	0	0	0	0	0	2	5
Pat. Animal, Prod. Animal, Bromat. y CC. y Tecno. Alim.	0	0	0	0	0	0	3	2	0	0	0	0	1	1	7
Química	0	0	1	0	0	0	0	1	0	0	0	0	0	0	2
Área de Ciencias Sociales y Jurídicas	3	1	1	1	46	48	4	2	0	0	0	1	0	1	108
Análisis Económico Aplicado	1	0	0	0	6	4	2	1	0	0	0	0	0	1	15
Ciencias Jurídicas Básicas	0	0	1	0	9	7	1	1	0	0	0	0	0	0	19
Derecho Público	1	0	0	0	4	4	1	0	0	0	0	0	0	0	10
Didácticas Especiales	0	0	0	1	1	0	0	0	0	0	0	0	0	0	2
Economía Financiera y Contabilidad	0	0	0	0	6	10	0	0	0	0	0	0	0	0	16
Economía y Dirección de Empresas	0	0	0	0	10	8	0	0	0	0	0	0	0	0	18
Educación	0	1	0	0	1	3	0	0	0	0	0	0	0	0	5
Educación Física	0	0	0	0	2	2	0	0	0	0	0	0	0	0	4
Métodos Cuantitativos en Economía y Gestión	1	0	0	0	1	3	0	0	0	0	0	0	0	0	5
Psicología y Sociología	0	0	0	0	6	7	0	0	0	0	0	1	0	0	14
Área de Humanidades	5	1	1	1	22	32	5	10	1	0	0	0	0	1	79
Ciencias Históricas	2	0	0	0	1	5	2	1	0	0	0	0	0	0	11
Filología Española, Clásica y Árabe	1	0	1	0	3	3	1	2	1	0	0	0	0	0	12
Filología Moderna	1	1	0	1	14	21	2	7	0	0	0	0	0	1	48
Geografía	1	0	0	0	4	3	0	0	0	0	0	0	0	0	8
Área de Enseñanzas Técnicas	8	1	1	0	52	10	6	3	1	0	15	2	2	0	101
Arte, Ciudad y Territorio	0	1	0	0	7	1	0	0	1	0	0	0	0	0	10
Cartografía y Expresión Gráfica en la Ingeniería	0	0	0	0	6	0	1	0	0	0	0	0	0	0	7
Construcción Arquitectónica	1	0	0	0	7	1	0	0	0	0	0	0	0	0	9

3 RECURSOS HUMANOS

1 Personal docente e investigador

6 Docentes contratados por sexo y categoría a tiempo completo (cont.)

Departamento	AYTE		EM		PRAS		PCD		PCS		PCOL		AYTED		TOTAL
	H	M	H	M	H	M	H	M	H	M	H	M	H	M	
Expresión Gráfica y Proyectos Arquitectónicos	1	0	0	0	15	5	0	0	0	0	0	0	0	0	21
Informática y Sistemas	0	0	0	0	5	0	2	0	0	0	3	0	0	0	10
Ingeniería Civil	2	0	0	0	1	2	1	0	0	0	1	0	1	0	8
Ingeniería de Procesos	2	0	0	0	0	0	0	1	0	0	0	0	1	0	4
Ingeniería Eléctrica	0	0	0	0	0	0	0	0	0	0	5	0	0	0	5
Ingeniería Electrónica y Automática	2	0	0	0	2	0	1	0	0	0	5	2	0	0	12
Ingeniería Mecánica	0	0	0	0	1	1	0	1	0	0	0	0	0	0	3
Ingeniería Telemática	0	0	0	0	3	0	0	1	0	0	1	0	0	0	5
Señales y Comunicaciones	0	0	1	0	5	0	1	0	0	0	0	0	0	0	7
TOTALES	16	3	4	2	124	90	21	22	2	0	17	3	3	5	312

AYTE: Ayudante

EM: Emérito

PRAS: Profesor Asociado

PCD: Profesor Contratado Doctor

PCOL: Profesor Colaborador

PCS: Profesor de Comisión y Servicios

AYTED: Profesor Ayudante de Doctor

Docentes funcionarios por sexo y categoría a tiempo completo 7

Departamento	Categorías																TOTAL							
	CU		CUV		TU		TUV		CEU		TEU		TEV		MTL			TEUI		TUV		TUI		
	H	M	H	M	H	M	H	M	H	M	H	M	H	M	H	M		H	M	H	M	H	M	
Área de CC. Experimentales y de la Salud	34	4	7	1	79	36	20	3	26	13	23	28	3	0	3	0	0	1	0	1	0	1	283	
Biología	4	1	0	0	10	4	0	0	1	0	0	1	0	0	0	0	0	0	0	0	0	0	0	21
Bioquímica y Biología Molecular	1	0	1	1	8	1	0	0	0	1	0	0	0	0	0	0	0	0	0	0	0	0	0	13
Ciencias Clínicas	1	0	2	0	11	5	3	2	1	0	0	1	0	0	0	0	0	0	0	1	0	1	0	28
Ciencias Médicas y Quirúrgicas	0	0	3	0	1	1	17	1	0	0	0	1	2	0	0	0	0	0	0	0	0	0	0	26
Enfermería	0	0	0	0	0	0	0	0	3	7	5	13	1	0	0	0	0	0	0	0	0	0	0	29
Física	10	1	0	0	13	2	0	0	5	0	6	3	0	0	1	0	0	1	0	0	0	0	0	42
Matemáticas	5	0	0	0	9	3	0	0	12	0	11	6	0	0	0	0	0	0	0	0	0	0	0	46
Morfología	5	1	1	0	6	7	0	0	0	0	0	0	0	0	0	0	0	0	0	0	0	0	0	20
Pat. Animal, Prod. Animal, Bromat. y CC. y Tecno. Alim.	4	1	0	0	16	11	0	0	0	0	0	0	0	0	0	0	0	0	0	0	0	0	0	32
Química	4	0	0	0	5	2	0	0	4	5	1	3	0	0	2	0	0	0	0	0	0	0	0	26
Área de Ciencias Sociales y Jurídicas	14	4	0	0	79	53	0	0	13	10	17	36	0	0	0	0	0	3	1	0	0	0	230	
Análisis Económico Aplicado	3	0	0	0	12	4	0	0	0	0	0	1	0	0	0	0	0	0	0	0	0	0	0	20
Ciencias Jurídicas Básicas	4	1	0	0	10	9	0	0	0	0	0	3	0	0	0	0	0	0	0	0	0	0	0	27
Derecho Público	1	0	0	0	6	4	0	0	0	0	2	0	0	0	0	0	0	0	0	0	0	0	0	13
Didácticas Especiales	1	0	0	0	4	0	0	0	4	3	1	12	0	0	0	0	0	0	0	0	0	0	0	25
Economía Financiera y Contabilidad	1	1	0	0	3	8	0	0	0	0	0	3	0	0	0	0	0	0	0	0	0	0	0	16
Economía y Dirección de Empresas	2	1	0	0	12	12	0	0	1	0	6	3	0	0	0	0	3	1	0	0	0	0	0	41
Educación	0	0	0	0	3	3	0	0	2	3	1	6	0	0	0	0	0	0	0	0	0	0	0	18
Educación Física	0	0	0	0	13	3	0	0	2	1	2	2	0	0	0	0	0	0	0	0	0	0	0	23
Métodos Cuantitativos en Economía y Gestión	2	1	0	0	11	7	0	0	0	0	0	2	0	0	0	0	0	0	0	0	0	0	0	23
Psicología y Sociología	0	0	0	0	5	3	0	0	4	3	5	4	0	0	0	0	0	0	0	0	0	0	0	24
Área de Humanidades	7	5	0	0	28	39	0	0	7	1	10	12	0	0	0	0	0	0	0	0	0	0	109	
Ciencias Históricas	2	2	0	0	11	3	0	0	2	0	3	1	0	0	0	0	0	0	0	0	0	0	0	24
Filología Española, Clásica y Árabe	5	2	0	0	9	18	0	0	1	1	1	0	0	0	0	0	0	0	0	0	0	0	0	37
Filología Moderna	0	0	0	0	4	16	0	0	2	0	4	11	0	0	0	0	0	0	0	0	0	0	0	37
Geografía	0	1	0	0	4	2	0	0	2	0	2	0	0	0	0	0	0	0	0	0	0	0	0	11
Área de Enseñanzas Técnicas	35	2	0	0	63	7	0	0	9	2	117	22	0	0	5	0	0	0	0	0	0	0	262	
Arte, Ciudad y Territorio	3	1	0	0	4	3	0	0	0	0	0	0	0	0	0	0	0	0	0	0	0	0	0	11
Cartografía y Expresión Gráfica en la Ingeniería	0	0	0	0	0	0	0	0	0	1	15	7	0	0	0	0	0	0	0	0	0	0	0	23
Construcción Arquitectónica	3	0	0	0	4	0	0	0	0	0	4	0	0	0	0	0	0	0	0	0	0	0	0	11

3 RECURSOS HUMANOS

1 Personal docente e investigador

7 Docentes funcionarios por sexo y categoría a tiempo completo (cont.)

Departamento	Categorías																				TOTAL				
	CU		CUV		TU		TUV		CEU		TEU		TEV		MTL		TEUI		TUIV			TUI			
	H	M	H	M	H	M	H	M	H	M	H	M	H	M	H	M	H	M	H	M		H	M		
Expresión Gráfica y Proyectos Arquitectónicos	1	0	0	0	6	0	0	0	0	0	9	2	0	0	0	0	0	0	0	0	0	0	0	0	18
Informática y Sistemas	10	1	0	0	11	1	0	0	3	1	21	6	0	0	0	0	0	0	0	0	0	0	0	0	54
Ingeniería Civil	2	0	0	0	2	0	0	0	1	0	9	0	0	0	0	1	0	0	0	0	0	0	0	0	15
Ingeniería de Procesos	6	0	0	0	7	1	0	0	0	0	3	1	0	0	1	0	0	0	0	0	0	0	0	0	19
Ingeniería Eléctrica	1	0	0	0	1	0	0	0	1	0	11	0	0	0	0	0	0	0	0	0	0	0	0	0	14
Ingeniería Electrónica y Automática	4	0	0	0	11	0	0	0	1	0	13	2	0	0	1	0	1	0	0	0	0	0	0	0	33
Ingeniería Mecánica	2	0	0	0	2	0	0	0	2	0	13	0	0	0	2	0	0	0	0	0	0	0	0	0	21
Ingeniería Telemática	1	0	0	0	6	2	0	0	1	0	5	1	0	0	0	0	0	0	0	0	0	0	0	0	16
Señales y Comunicaciones	2	0	0	0	9	0	0	0	0	0	14	3	0	0	0	0	0	0	0	0	0	0	0	0	28
TOTALES	90	15	7	1	249	135	20	3	55	26	167	98	3	0	8	0	4	2	0	1	0	1	0	1	885

CU: Catedrático de Universidad

CUV: Catedrático de Universidad Vinculado

TU: Titular de Universidad

TUV: Titular de Universidad Vinculado

CEU: Catedrático de Escuela Universitaria

TEU: Titular de Escuela Universitaria

TEV: Titular de Escuela Vinculado

MTL: Maestro de Taller y Laboratorio

TEUI: Titular de Escuela Universitaria Interino

TUIV: Titular de Universidad Interino Vinculado

TUI: Titular de Universidad Interino

Docentes contratados por sexo y categoría a tiempo parcial 8

Departamento	PRAS		PRAS L.		PACS		PACS L.		TOTAL
	H	M	H	M	H	M	H	M	
Área de CC. Experimentales y de la Salud	11	0	19	7	34	22	54	45	192
Biología	0	0	0	0	0	0	0	0	0
Bioquímica y Biología Molecular	2	0	1	0	0	0	0	0	3
Ciencias Clínicas	3	0	4	1	6	1	3	4	22
Ciencias Médicas y Quirúrgicas	0	0	6	1	23	12	39	13	94
Enfermería	0	0	3	4	4	9	12	27	59
Física	3	0	1	0	0	0	0	0	4
Matemáticas	0	0	1	0	0	0	0	0	1
Morfología	1	0	1	0	0	0	0	1	3
Pat. Animal, Prod. Animal, Bromat. y CC. y Tecno. Alim.	2	0	2	1	0	0	0	0	5
Química	0	0	0	0	1	0	0	0	1
Área de Ciencias Sociales y Jurídicas	26	6	37	9	0	0	0	0	78
Análisis Económico Aplicado	0	0	1	1	0	0	0	0	2
Ciencias Jurídicas Básicas	8	2	1	0	0	0	0	0	11
Derecho Público	5	0	8	2	0	0	0	0	15
Didácticas Especiales	1	0	3	0	0	0	0	0	4
Economía Financiera y Contabilidad	2	0	2	2	0	0	0	0	6
Economía y Dirección de Empresas	3	3	17	2	0	0	0	0	25
Educación	0	0	1	0	0	0	0	0	1
Educación Física	3	1	0	1	0	0	0	0	5
Métodos Cuantitativos en Economía y Gestión	1	0	0	0	0	0	0	0	1
Psicología y Sociología	3	0	4	1	0	0	0	0	8
Área de Humanidades	3	1	6	7	0	0	0	0	17
Ciencias Históricas	0	0	2	0	0	0	0	0	2
Filología Española, Clásica y Árabe	0	0	1	1	0	0	0	0	2
Filología Moderna	2	1	1	6	0	0	0	0	10
Geografía	1	0	2	0	0	0	0	0	3
Área de Enseñanzas Técnicas	16	1	34	3	0	0	0	0	54
Arte, Ciudad y Territorio	0	0	1	0	0	0	0	0	1
Cartografía y Expresión Gráfica en la Ingeniería	1	1	5	1	0	0	0	0	8
Construcción Arquitectónica	0	0	1	0	0	0	0	0	1

3 RECURSOS HUMANOS

1 Personal docente e investigador

8 Docentes contratados por sexo y categoría a tiempo parcial (cont.)

Departamento

	PRAS		PRAS L.		PACS		PACS L.		TOTAL
	H	M	H	M	H	M	H	M	
Expresión Gráfica y Proyectos Arquitectónicos	0	0	1	0	0	0	0	0	1
Informática y Sistemas	0	0	1	1	0	0	0	0	2
Ingeniería Civil	4	0	10	1	0	0	0	0	15
Ingeniería de Procesos	2	0	2	0	0	0	0	0	4
Ingeniería Eléctrica	0	0	1	0	0	0	0	0	1
Ingeniería Electrónica y Automática	0	0	7	0	0	0	0	0	7
Ingeniería Mecánica	4	0	0	0	0	0	0	0	4
Ingeniería Telemática	2	0	2	0	0	0	0	0	4
Señales y Comunicaciones	3		3	0	0	0	0	0	6
TOTALES	56	8	96	26	34	22	54	45	341

PRAS: Profesor Asociado

PRAS L.: Profesor Asociado Laboral

PACS: Profesor Asociado de Ciencias de la Salud

PACS L.: Profesor Asociado de Ciencias de la Salud Laboral

Docentes funcionarios por sexo y categoría a tiempo parcial 9
Departamento

	TU		TUV		TEU		TOTAL
	H	M	H	M	H	M	
Área de CC. Experimentales y de la Salud	1	0	2	0	0	0	3
Ciencias Médicas y Quirúrgicas	0	0	2	0	0	0	2
Química	1	0	0	0	0	0	1
Área de Ciencias Sociales y Jurídicas	1	0	0	0	5	0	6
Ciencias Jurídicas Básicas	1	0	0	0	3	0	4
Economía y Dirección de Empresas	0	0	0	0	2	0	2
Área de Humanidades	0	0	0	0	0	1	1
Filología Moderna	0	0	0	0	0	1	1
Área de Enseñanzas Técnicas	0	1	0	0	5	0	6
Construcción Arquitectónica	0	1	0	0	0	0	1
Informática y Sistemas	0	0	0	0	1	0	1
Ingeniería Civil	0	0	0	0	3	0	3
Ingeniería Electrónica y Automática	0	0	0	0	1	0	1
TOTALES	2	1	2	0	10	1	16

TU: Titular de Universidad

TUV: Titular de Universidad Vinculado

TEU: Titular de Escuela Universitaria

3 RECURSOS HUMANOS

1 Personal docente e investigador

10 Docentes contratados doctores por sexo y categoría

Departamento	Categorías																		TOTAL		
	EM		PRAS		PRAS L.		PACS		PACS L.		PCS		PCOL		PCD		AYTE			AYTED	
	H	M	H	M	H	M	H	M	H	M	H	M	H	M	H	M	H	M		H	M
Área de CC. Experimentales y de la Salud	1	0	4	0	9	1	13	2	26	11	0	0	0	0	6	7	0	0	1	3	84
Biología	0	0	0	0	0	0	0	0	0	0	0	0	0	0	1	0	0	0	0	0	1
Bioquímica y Biología Molecular	0	0	2	0	1	0	0	0	0	0	0	0	0	0	0	2	0	0	0	0	5
Ciencias Clínicas	0	0	0	0	3	0	3	1	2	3	0	0	0	0	0	0	0	0	0	0	12
Ciencias Médicas y Quirúrgicas	0	0	0	0	1	0	10	1	24	7	0	0	0	0	0	0	0	0	0	0	43
Enfermería	0	0	0	0	2	0	0	0	0	0	0	0	0	0	0	0	0	0	0	0	2
Física	0	0	1	0	1	0	0	0	0	0	0	0	0	0	1	1	0	0	0	0	4
Matemáticas	0	0	0	0	0	0	0	0	0	0	0	0	0	0	0	0	0	0	0	0	0
Morfología	0	0	1	0	1	0	0	0	1	0	0	0	0	0	1	1	0	0	0	2	7
Pat. Animal, Prod. Animal, Bromat. y CC. y Tecno. Alim.	0	0	0	0	0	1	0	0	0	0	0	0	0	0	3	2	0	0	1	1	8
Química	1	0	0	0	0	0	0	0	0	0	0	0	0	0	0	1	0	0	0	0	2
Área de Ciencias Sociales y Jurídicas	1	1	36	33	7	0	0	0	0	0	0	0	0	0	4	2	2	0	0	1	87
Análisis Económico Aplicado	0	0	2	3	0	0	0	0	0	0	0	0	0	0	2	1	1	0	0	1	10
Ciencias Jurídicas Básicas	1	0	9	3	0	0	0	0	0	0	0	0	0	0	1	1	0	0	0	0	15
Derecho Público	0	0	0	0	1	0	0	0	0	0	0	0	0	0	1	0	0	0	0	0	2
Didácticas Especiales	0	1	0	0	1	0	0	0	0	0	0	0	0	0	0	0	0	0	0	0	2
Economía Financiera y Contabilidad	0	0	7	7	0	0	0	0	0	0	0	0	0	0	0	0	0	0	0	0	14
Economía y Dirección de Empresas	0	0	10	8	3	0	0	0	0	0	0	0	0	0	0	0	0	0	0	0	21
Educación	0	0	1	3	1	0	0	0	0	0	0	0	0	0	0	0	0	0	0	0	5
Educación Física	0	0	2	3	0	0	0	0	0	0	0	0	0	0	0	0	0	0	0	0	5
Métodos Cuantitativos en Economía y Gestión	0	0	1	2	0	0	0	0	0	0	0	0	0	0	0	0	1	0	0	0	4
Psicología y Sociología	0	0	4	4	1	0	0	0	0	0	0	0	0	0	0	0	0	0	0	0	9
Área de Humanidades	1	1	13	23	1	0	0	0	0	0	0	0	0	0	5	10	3	1	0	1	59
Ciencias Históricas	0	0	1	3	0	0	0	0	0	0	0	0	0	0	2	1	1	0	0	0	8
Filología Española, Clásica y Árabe	1	0	1	3	0	0	0	0	0	0	0	0	0	0	1	2	1	0	0	0	9
Filología Moderna	0	1	7	15	0	0	0	0	0	0	0	0	0	0	2	7	0	1	0	1	34
Geografía	0	0	4	2	1	0	0	0	0	0	0	0	0	0	0	0	1	0	0	0	8
Área de Enseñanzas Técnicas	1	0	14	2	2	1	0	0	0	0	0	0	2	0	6	3	2	0	2	0	35
Arte, Ciudad y Territorio	0	0	1	0	1	0	0	0	0	0	0	0	0	0	0	0	0	0	0	0	2
Cartografía y Expresión Gráfica en la Ingeniería	0	0	1	0	0	0	0	0	0	0	0	0	0	0	1	0	0	0	0	0	2
Construcción Arquitectónica	0	0	0	0	0	0	0	0	0	0	0	0	0	0	0	0	0	0	0	0	0

Docentes contratados doctores por sexo y categoría (cont.) 10

Departamento	EM		PRAS		PRAS L.		PACS		PACS L.		PCS		PCOL		PCD		AYTE		AYTED		TOTAL
	H	M	H	M	H	M	H	M	H	M	H	M	H	M	H	M	H	M	H	M	
	Expresión Gráfica y Proyectos Arquitectónicos	0	0	0	1	0	0	0	0	0	0	0	0	0	0	0	0	0	0	0	
Informática y Sistemas	0	0	4	0	0	0	0	0	0	0	0	0	1	0	2	0	0	0	0	0	7
Ingeniería Civil	0	0	2	0	0	1	0	0	0	0	0	0	0	0	1	0	1	0	1	0	6
Ingeniería de Procesos	0	0	0	0	1	0	0	0	0	0	0	0	0	0	1	1	0	1	0	0	4
Ingeniería Eléctrica	0	0	0	0	0	0	0	0	0	0	0	0	0	0	0	0	0	0	0	0	0
Ingeniería Electrónica y Automática	0	0	1	1	0	0	0	0	0	0	0	1	0	1	0	0	0	0	0	0	4
Ingeniería Mecánica	0	0	1	0	0	0	0	0	0	0	0	0	0	0	1	0	0	0	0	0	2
Ingeniería Telemática	0	0	2	0	0	0	0	0	0	0	0	0	0	0	1	0	0	0	0	0	3
Señales y Comunicaciones	1	0	2	0	0	0	0	0	0	0	0	0	0	1	0	0	0	0	0	0	4
TOTALES	4	2	67	58	19	2	13	2	26	11	0	0	2	0	21	22	7	1	3	5	265

EM: Emérito

PRAS: Profesor Asociado

PRAS L.: Profesor Asociado Laboral

PACS: Profesor Asociado de Ciencias de la Salud

PACS L.: Profesor Asociado de Ciencias de la Salud Laboral

PCS: Profesor de Comisión y Servicios

PCOL: Profesor Colaborador

PCD: Profesor Contratado Doctor

AYTE: Ayudante

AYTED: Profesor Ayudante de Doctor

3 RECURSOS HUMANOS

1 Personal docente e investigador

11 Docentes funcionarios doctores por sexo y categoría

Departamento	Categorías																		TOTAL		
	CEU		CU		CUV		TEU		TEV		TU		TUV		TEUI		TUIV			TUI	
	H	M	H	M	H	M	H	M	H	M	H	M	H	M	H	M	H	M		H	M
Área de CC. Experimentales y de la Salud	26	13	34	4	7	1	4	9	1	0	79	36	22	3	0	0	0	1	0	1	241
Biología	1	0	4	1	0	0	0	0	0	0	10	4	0	0	0	0	0	0	0	0	20
Bioquímica y Biología Molecular	0	1	1	0	1	1	0	0	0	0	8	1	0	0	0	0	0	0	0	0	13
Ciencias Clínicas	1	0	1	0	2	0	0	1	0	0	11	5	3	2	0	0	0	1	0	1	28
Ciencias Médicas y Quirúrgicas	0	0	0	0	3	0	0	0	1	0	1	1	19	1	0	0	0	0	0	0	26
Enfermería	3	7	0	0	0	0	0	0	0	0	0	0	0	0	0	0	0	0	0	0	10
Física	5	0	10	1	0	0	1	3	0	0	12	2	0	0	0	0	0	0	0	0	34
Matemáticas	12	0	5	0	0	0	3	4	0	0	9	3	0	0	0	0	0	0	0	0	36
Morfología	0	0	5	1	1	0	0	0	0	0	6	7	0	0	0	0	0	0	0	0	20
Pat. Animal, Prod. Animal, Bromat. y CC. y Tecno. Alim.	0	0	4	1	0	0	0	0	0	0	16	11	0	0	0	0	0	0	0	0	32
Química	4	5	4	0	0	0	0	1	0	0	6	2	0	0	0	0	0	0	0	0	22
Área de Ciencias Sociales y Jurídicas	13	10	14	4	0	0	4	9	0	0	80	53	0	0	0	1	0	0	0	0	188
Análisis Económico Aplicado	0	0	3	0	0	0	0	0	0	0	12	4	0	0	0	0	0	0	0	0	19
Ciencias Jurídicas Básicas	0	0	4	1	0	0	0	0	0	0	11	9	0	0	0	0	0	0	0	0	25
Derecho Público	0	0	1	0	0	0	1	0	0	0	6	4	0	0	0	0	0	0	0	0	12
Didácticas Especiales	4	3	1	0	0	0	0	4	0	0	4	0	0	0	0	0	0	0	0	0	16
Economía Financiera y Contabilidad	0	0	1	1	0	0	0	2	0	0	3	8	0	0	0	0	0	0	0	0	15
Economía y Dirección de Empresas	1	0	2	1	0	0	2	1	0	0	12	12	0	0	0	1	0	0	0	0	32
Educación	2	3	0	0	0	0	0	1	0	0	3	3	0	0	0	0	0	0	0	0	12
Educación Física	2	1	0	0	0	0	0	1	0	0	13	3	0	0	0	0	0	0	0	0	20
Métodos Cuantitativos en Economía y Gestión	0	0	2	1	0	0	0	0	0	0	11	7	0	0	0	0	0	0	0	0	21
Psicología y Sociología	4	3	0	0	0	0	1	0	0	0	5	3	0	0	0	0	0	0	0	0	16
Área de Humanidades	6	1	7	5	0	0	6	2	0	0	28	39	0	0	0	0	0	0	0	0	94
Ciencias Históricas	2	0	2	2	0	0	3	1	0	0	11	3	0	0	0	0	0	0	0	0	24
Filología Española, Clásica y Árabe	1	1	5	2	0	0	1	0	0	0	9	18	0	0	0	0	0	0	0	0	37
Filología Moderna	1	0	0	0	0	0	2	1	0	0	4	16	0	0	0	0	0	0	0	0	24
Geografía	2	0	0	1	0	0	0	0	0	0	4	2	0	0	0	0	0	0	0	0	9
Área de Enseñanzas Técnicas	9	2	35	2	0	0	11	3	0	0	63	8	0	0	0	0	0	0	0	0	133
Arte, Ciudad y Territorio	0	0	3	1	0	0	0	0	0	0	4	3	0	0	0	0	0	0	0	0	11
Cartografía y Expresión Gráfica en la Ingeniería	0	1	0	0	0	0	0	0	0	0	0	0	0	0	0	0	0	0	0	0	1
Construcción Arquitectónica	0	0	3	0	0	0	0	0	0	0	4	1	0	0	0	0	0	0	0	0	8

Docentes funcionarios doctores por sexo y categoría (cont.) 11

Departamento	Categorías																		TOTAL		
	CEU		CU		CUV		TEU		TEV		TU		TUV		TEUI		TUIV			TUI	
	H	M	H	M	H	M	H	M	H	M	H	M	H	M	H	M	H	M			
Expresión Gráfica y Proyectos Arquitectónicos	0	0	1	0	0	0	0	0	0	0	6	0	0	0	0	0	0	0	0	0	7
Informática y Sistemas	3	1	10	1	0	0	5	2	0	0	11	1	0	0	0	0	0	0	0	0	34
Ingeniería Civil	1	0	2	0	0	0	0	0	0	0	2	0	0	0	0	0	0	0	0	0	5
Ingeniería de Procesos	0	0	6	0	0	0	1	0	0	0	7	1	0	0	0	0	0	0	0	0	15
Ingeniería Eléctrica	1	0	1	0	0	0	0	0	0	0	1	0	0	0	0	0	0	0	0	0	3
Ingeniería Electrónica y Automática	1	0	4	0	0	0	1	0	0	0	11	0	0	0	0	0	0	0	0	0	17
Ingeniería Mecánica	2	0	2	0	0	0	2	0	0	0	2	0	0	0	0	0	0	0	0	0	8
Ingeniería Telemática	1	0	1	0	0	0	1	1	0	0	6	2	0	0	0	0	0	0	0	0	12
Señales y Comunicaciones	0	0	2	0	0	0	1	0	0	0	9	0	0	0	0	0	0	0	0	0	12
TOTALES	54	26	90	15	7	1	25	23	1	0	250	136	22	3	0	1	0	1	0	1	656

CEU: Catedrático de Escuela Universitaria

CU: Catedrático de Universidad

CUV: Catedrático de Universidad Vinculado

TEU: Titular de Escuela Universitaria

TEV: Titular de Escuela Vinculado

TU: Titular de universidad

TUV: Titular de Universidad Vinculado

TEUI: Titular Escuela Universitaria Interino

TUIV: Titular de Universidad Interino Vinculado

TUI: Titular de Universidad Interino

3 RECURSOS HUMANOS

1 Personal docente e investigador

12 Docentes contratados doctores por sexo y categoría a tiempo completo

Departamento	Categorías												TOTAL
	EM		PRAS		PCOL		PCD		AYTE		AYTED		
	H	M	H	M	H	M	H	M	H	M	H	M	
Área de CC. Experimentales y de la Salud	1	0	2	0	0	0	6	7	0	0	1	3	20
Biología	0	0	0	0	0	0	1	0	0	0	0	0	1
Bioquímica y Biología Molecular	0	0	1	0	0	0	0	2	0	0	0	0	3
Ciencias Clínicas	0	0	0	0	0	0	0	0	0	0	0	0	0
Ciencias Médicas y Quirúrgicas	0	0	0	0	0	0	0	0	0	0	0	0	0
Enfermería	0	0	0	0	0	0	0	0	0	0	0	0	0
Física	0	0	0	0	0	0	1	1	0	0	0	0	2
Matemáticas	0	0	0	0	0	0	0	0	0	0	0	0	0
Morfología	0	0	1	0	0	0	1	1	0	0	0	2	5
Pat. Animal, Prod. Animal, Bromat. y CC. y Tecno. Alim.	0	0	0	0	0	0	3	2	0	0	1	1	7
Química	1	0	0	0	0	0	0	1	0	0	0	0	2
Área de Ciencias Sociales y Jurídicas	1	1	32	31	0	0	4	2	2	0	0	1	74
Análisis Económico Aplicado	0	0	2	3	0	0	2	1	1	0	0	1	10
Ciencias Jurídicas Básicas	1	0	8	3	0	0	1	1	0	0	0	0	14
Derecho Público	0	0	0	0	0	0	1	0	0	0	0	0	1
Didácticas Especiales	0	1	0	0	0	0	0	0	0	0	0	0	1
Economía Financiera y Contabilidad	0	0	6	7	0	0	0	0	0	0	0	0	13
Economía y Dirección de Empresas	0	0	10	7	0	0	0	0	0	0	0	0	17
Educación	0	0	1	3	0	0	0	0	0	0	0	0	4
Educación Física	0	0	1	2	0	0	0	0	0	0	0	0	3
Métodos Cuantitativos en Economía y Gestión	0	0	1	2	0	0	0	0	1	0	0	0	4
Psicología y Sociología	0	0	3	4	0	0	0	0	0	0	0	0	7
Área de Humanidades	1	1	12	23	0	0	5	10	3	1	0	1	57
Ciencias Históricas	0	0	1	3	0	0	2	1	1	0	0	0	8
Filología Española, Clásica y Árabe	1	0	1	3	0	0	1	2	1	0	0	0	9
Filología Moderna	0	1	7	15	0	0	2	7	0	1	0	1	34
Geografía	0	0	3	2	0	0	0	0	1	0	0	0	6
Área de Enseñanzas Técnicas	1	0	12	2	2	0	6	3	2	0	2	0	30
Arte, Ciudad y Territorio	0	0	1	0	0	0	0	0	0	0	0	0	1
Cartografía y Expresión Gráfica en la Ingeniería	0	0	1	0	0	0	1	0	0	0	0	0	2
Construcción Arquitectónica	0	0	0	0	0	0	0	0	0	0	0	0	0

Docentes contratados doctores por sexo y categoría 12 a tiempo completo (cont.)

Departamento	EM		PRAS		PCOL		PCD		AYTE		AYTED		TOTAL
	H	M	H	M	H	M	H	M	H	M	H	M	
	Expresión Gráfica y Proyectos Arquitectónicos	0	0	0	1	0	0	0	0	0	0	0	
Informática y Sistemas	0	0	4	0	1	0	2	0	0	0	0	0	7
Ingeniería Civil	0	0	1	0	0	0	1	0	1	0	1	0	4
Ingeniería de Procesos	0	0	0	0	0	0	0	1	1	0	1	0	3
Ingeniería Eléctrica	0	0	0	0	0	0	0	0	0	0	0	0	0
Ingeniería Electrónica y Automática	0	0	1	1	1	0	1	0	0	0	0	0	4
Ingeniería Mecánica	0	0	1	0	0	0	0	1	0	0	0	0	2
Ingeniería Telemática	0	0	1	0	0	0	0	1	0	0	0	0	2
Señales y Comunicaciones	1	0	2	0	0	0	1	0	0	0	0	0	4
TOTALES	4	2	58	56	2	0	21	22	7	1	3	5	181

EM: Emérito

PRAS: Profesor Asociado

PRAS L.: Profesor Asociado Laboral

PACS: Profesor Asociado de Ciencias de la Salud

PACS L.: Profesor Asociado de Ciencias de la Salud Laboral

PCS: Profesor de Comisión y Servicios

3 RECURSOS HUMANOS

1 Personal docente e investigador

13 Docentes funcionarios doctores por sexo y categoría a tiempo completo

Departamento	CU		CUV		TU		TUV		CEU		TEU		TEV		TEUI		TUIV		TUI		TOTAL	
	H	M	H	M	H	M	H	M	H	M	H	M	H	M	H	M	H	M	H	M		
	Área de CC. Experimentales y de la Salud	34	4	7	1	78	36	20	3	26	13	4	9	1	0	0	0	0	1	0		1
Biología	4	1	0	0	10	4	0	0	1	0	0	0	0	0	0	0	0	0	0	0	0	20
Bioquímica y Biología Molecular	1	0	1	1	8	1	0	0	0	1	0	0	0	0	0	0	0	0	0	0	0	13
Ciencias Clínicas	1	0	2	0	11	5	3	2	1	0	0	1	0	0	0	0	0	1	0	1	28	
Ciencias Médicas y Quirúrgicas	0	0	3	0	1	1	17	1	0	0	0	0	1	0	0	0	0	0	0	0	0	24
Enfermería	0	0	0	0	0	0	0	0	3	7	0	0	0	0	0	0	0	0	0	0	0	10
Física	10	1	0	0	12	2	0	0	5	0	1	3	0	0	0	0	0	0	0	0	0	34
Matemáticas	5	0	0	0	9	3	0	0	12	0	3	4	0	0	0	0	0	0	0	0	0	36
Morfología	5	1	1	0	6	7	0	0	0	0	0	0	0	0	0	0	0	0	0	0	0	20
Pat. Animal, Prod. Animal, Bromat. y CC. y Tecno. Alim.	4	1	0	0	16	11	0	0	0	0	0	0	0	0	0	0	0	0	0	0	0	32
Química	4	0	0	0	5	2	0	0	4	5	0	1	0	0	0	0	0	0	0	0	0	21
Área de Ciencias Sociales y Jurídicas	14	4	0	0	79	53	0	0	13	10	4	9	0	0	0	1	0	0	0	0	187	
Análisis Económico Aplicado	3	0	0	0	12	4	0	0	0	0	0	0	0	0	0	0	0	0	0	0	0	19
Ciencias Jurídicas Básicas	4	1	0	0	10	9	0	0	0	0	0	0	0	0	0	0	0	0	0	0	0	24
Derecho Público	1	0	0	0	6	4	0	0	0	0	1	0	0	0	0	0	0	0	0	0	0	12
Didácticas Especiales	1	0	0	0	4	0	0	0	4	3	0	4	0	0	0	0	0	0	0	0	0	16
Economía Financiera y Contabilidad	1	1	0	0	3	8	0	0	0	0	0	2	0	0	0	0	0	0	0	0	0	15
Economía y Dirección de Empresas	2	1	0	0	12	12	0	0	1	0	2	1	0	0	0	1	0	0	0	0	0	32
Educación	0	0	0	0	3	3	0	0	2	3	0	1	0	0	0	0	0	0	0	0	0	12
Educación Física	0	0	0	0	13	3	0	0	2	1	0	1	0	0	0	0	0	0	0	0	0	20
Métodos Cuantitativos en Economía y Gestión	2	1	0	0	11	7	0	0	0	0	0	0	0	0	0	0	0	0	0	0	0	21
Psicología y Sociología	0	0	0	0	5	3	0	0	4	3	1	0	0	0	0	0	0	0	0	0	0	16
Área de Humanidades	7	5	0	0	28	39	0	0	6	1	6	2	0	0	0	0	0	0	0	0	94	
Ciencias Históricas	2	2	0	0	11	3	0	0	2	0	3	1	0	0	0	0	0	0	0	0	0	24
Filología Española, Clásica y Árabe	5	2	0	0	9	18	0	0	1	1	1	0	0	0	0	0	0	0	0	0	0	37
Filología Moderna	0	0	0	0	4	16	0	0	1	0	2	1	0	0	0	0	0	0	0	0	0	24
Geografía	0	1	0	0	4	2	0	0	2	0	0	0	0	0	0	0	0	0	0	0	0	9
Área de Enseñanzas Técnicas	35	2	0	0	63	7	0	0	9	2	10	3	0	0	0	0	0	0	0	0	131	
Arte, Ciudad y Territorio	3	1	0	0	4	3	0	0	0	0	0	0	0	0	0	0	0	0	0	0	0	11
Cartografía y Expresión Gráfica en la Ingeniería	0	0	0	0	0	0	0	0	0	1	0	0	0	0	0	0	0	0	0	0	0	1
Construcción Arquitectónica	3	0	0	0	4	0	0	0	0	0	0	0	0	0	0	0	0	0	0	0	0	7

Docentes funcionarios doctores por sexo y categoría 13 a tiempo completo (cont.)

Departamento	CU		CUV		TU		TUV		CEU		TEU		TEV		TEUI		TUIV		TUI		TOTAL
	H	M	H	M	H	M	H	M	H	M	H	M	H	M	H	M	H	M	H	M	
	Expresión Gráfica y Proyectos Arquitectónicos	1	0	0	0	6	0	0	0	0	0	0	0	0	0	0	0	0	0	0	
Informática y Sistemas	10	1	0	0	11	1	0	0	3	1	5	2	0	0	0	0	0	0	0	0	34
Ingeniería Civil	2	0	0	0	2	0	0	0	1	0	0	0	0	0	0	0	0	0	0	0	5
Ingeniería de Procesos	6	0	0	0	7	1	0	0	0	0	1	0	0	0	0	0	0	0	0	0	15
Ingeniería Eléctrica	1	0	0	0	1	0	0	0	1	0	0	0	0	0	0	0	0	0	0	0	3
Ingeniería Electrónica y Automática	4	0	0	0	11	0	0	0	1	0	1	0	0	0	0	0	0	0	0	0	17
Ingeniería Mecánica	2	0	0	0	2	0	0	0	2	0	2	0	0	0	0	0	0	0	0	0	8
Ingeniería Telemática	1	0	0	0	6	2	0	0	1	0	0	1	0	0	0	0	0	0	0	0	11
Señales y Comunicaciones	2	0	0	0	9	0	0	0	0	0	1	0	0	0	0	0	0	0	0	0	12
TOTALES	90	15	7	1	248	135	20	3	54	26	24	23	1	0	0	1	0	1	0	1	650

CU: Catedrático de Universidad

CUV: Catedrático de Universidad Vinculado

TU: Titular de Universidad

TUV: Titular de Universidad Vinculado

CEU: Catedrático de Escuela Universitaria

TEU: Titular de Escuela Universitaria

TEV: Titular de Escuela Vinculado

TEUI: Titular Escuela Universitaria Interino

TUIV: Titular de Universidad Interino Vinculado

TUI: Titular de Universidad Interino

3 RECURSOS HUMANOS

1 Personal docente e investigador

14 Docentes doctores por categoría

Departamento

	CU	CUV	TU	TUV	CEU	TEU	TEV	TEUI	TUIV	TUI	EM	PRAS	PRAS L.	PACS	PACS L.	PCOL	PCD	AYTE	AYTED	TOTAL
Área de CC. Experimentales y de la Salud	38	8	115	25	39	13	1	0	1	1	1	4	10	15	37	0	13	0	4	325
Biología	5	0	14	0	1	0	0	0	0	0	0	0	0	0	0	0	1	0	0	21
Bioquímica y Biología Molecular	1	2	9	0	1	0	0	0	0	0	0	2	1	0	0	0	2	0	0	18
Ciencias Clínicas	1	2	16	5	1	1	0	0	1	1	0	0	3	4	5	0	0	0	0	40
Ciencias Médicas y Quirúrgicas	0	3	2	20	0	0	1	0	0	0	0	0	1	11	31	0	0	0	0	69
Enfermería	0	0	0	0	10	0	0	0	0	0	0	0	2	0	0	0	0	0	0	12
Física	11	0	14	0	5	4	0	0	0	0	0	1	1	0	0	0	2	0	0	38
Matemáticas	5	0	12	0	12	7	0	0	0	0	0	0	0	0	0	0	0	0	0	36
Morfología	6	1	13	0	0	0	0	0	0	0	0	1	1	0	1	0	2	0	2	27
Pat. Animal, Prod. Animal, Bromat. y CC. y Tecno. Alim.	5	0	27	0	0	0	0	0	0	0	0	0	1	0	0	0	5	0	2	40
Química	4	0	8	0	9	1	0	0	0	0	1	0	0	0	0	0	1	0	0	24
Área de Ciencias Sociales y Jurídicas	18	0	133	0	23	13	0	1	0	0	2	69	7	0	0	0	6	2	1	275
Análisis Económico Aplicado	3	0	16	0	0	0	0	0	0	0	0	5	0	0	0	0	3	1	1	29
Ciencias Jurídicas Básicas	5	0	20	0	0	0	0	0	0	0	1	12	0	0	0	0	2	0	0	40
Derecho Público	1	0	10	0	0	1	0	0	0	0	0	0	1	0	0	0	1	0	0	14
Didácticas Especiales	1	0	4	0	7	4	0	0	0	0	1	0	1	0	0	0	0	0	0	18
Economía Financiera y Contabilidad	2	0	11	0	0	2	0	0	0	0	0	14	0	0	0	0	0	0	0	29
Economía y Dirección de Empresas	3	0	24	0	1	3	0	1	0	0	0	18	3	0	0	0	0	0	0	53
Educación	0	0	6	0	5	1	0	0	0	0	0	4	1	0	0	0	0	0	0	17
Educación Física	0	0	16	0	3	1	0	0	0	0	0	5	0	0	0	0	0	0	0	25
Métodos Cuantitativos en Economía y Gestión	3	0	18	0	0	0	0	0	0	0	0	3	0	0	0	0	0	1	0	25
Psicología y Sociología	0	0	8	0	7	1	0	0	0	0	0	8	1	0	0	0	0	0	0	25
Área de Humanidades	12	0	67	0	7	8	0	0	0	0	2	36	1	0	0	0	15	4	1	153
Ciencias Históricas	4	0	14	0	2	4	0	0	0	0	0	4	0	0	0	0	3	1	0	32
Filología Española, Clásica y Árabe	7	0	27	0	2	1	0	0	0	0	1	4	0	0	0	0	3	1	0	46
Filología Moderna	0	0	20	0	1	3	0	0	0	0	1	22	0	0	0	0	9	1	1	58
Geografía	1	0	6	0	2	0	0	0	0	0	0	6	1	0	0	0	0	1	0	17
Área de Enseñanzas Técnicas	37	0	71	0	11	14	0	0	0	0	1	16	3	0	0	2	9	2	2	168
Arte, Ciudad y Territorio	4	0	7	0	0	0	0	0	0	0	0	1	1	0	0	0	0	0	0	13
Cartografía y Expresión Gráfica en la Ingeniería	0	0	0	0	1	0	0	0	0	0	0	1	0	0	0	0	1	0	0	3
Construcción Arquitectónica	3	0	5	0	0	0	0	0	0	0	0	0	0	0	0	0	0	0	0	8

Docentes doctores por categoría (cont.) 14
Departamento

	CU	CUV	TU	TUV	CEU	TEU	TEV	TEUI	TUIV	TUI	EM	PRAS	PRAS L.	PACS	PACS L.	PCOL	PCD	AYTE	AYTED	TOTAL
Expresión Gráfica y Proyectos Arquitectónicos	1	0	6	0	0	0	0	0	0	0	0	1	0	0	0	0	0	0	0	8
Informática y Sistemas	11	0	12	0	4	7	0	0	0	0	0	4	0	0	0	1	2	0	0	41
Ingeniería Civil	2	0	2	0	1	0	0	0	0	0	0	2	1	0	0	0	1	1	1	11
Ingeniería de Procesos	6	0	8	0	0	1	0	0	0	0	0	0	1	0	0	0	1	1	1	19
Ingeniería Eléctrica	1	0	1	0	1	0	0	0	0	0	0	0	0	0	0	0	0	0	0	3
Ingeniería Electrónica y Automática	4	0	11	0	1	1	0	0	0	0	0	2	0	0	0	1	1	0	0	21
Ingeniería Mecánica	2	0	2	0	2	2	0	0	0	0	0	1	0	0	0	0	1	0	0	10
Ingeniería Telemática	1	0	8	0	1	2	0	0	0	0	0	2	0	0	0	0	1	0	0	15
Señales y Comunicaciones	2	0	9	0	0	1	0	0	0	0	1	2	0	0	0	0	1	0	0	16
TOTALES	105	8	386	25	80	48	1	1	1	1	6	125	21	15	37	2	43	8	8	921

CU: Catedrático de Universidad

CUV: Catedrático de Universidad Vinculado

TU: Titular de Universidad

TUV: Titular de Universidad Vinculado

CEU: Catedrático de Escuela Universitario

TEU: Titular de Escuela Universitaria

TEV: Titular de Escuela Vinculado

TEUI: Titular Escuela Universitaria Interino

TUIV: Titular de Universidad Interino Vinculado

TUI: Titular de Universidad Interino

EM: Emérito

PRAS: Profesor Asociado

PCOL: Profesor Colaborador

PCD: Profesor Contratado Doctor

AYTE: Ayudante

AYTED: Profesor Ayudante de Doctor

3 RECURSOS HUMANOS

1 Personal docente e investigador

15 Personal docente e investigador equivalente

Departamento	Datos	
	PDI Equivalente	Docentes
Área de CC. Experimentales y de la Salud	383,64	502
Biología	22,50	22
Bioquímica y Biología Molecular	18,25	19
Ciencias Clínicas	38,63	50
Ciencias Médicas y Quirúrgicas	70,25	122
Enfermería	65,50	90
Física	53,63	50
Matemáticas	55,25	47
Morfología	26,88	29
Pat. Animal, Prod. Animal, Bromat. y CC. y Tecno. Alim.	42,75	44
Química	30,75	29
Área de Ciencias Sociales y Jurídicas	425,13	422
Análisis Económico Aplicado	36,50	37
Ciencias Jurídicas Básicas	58,75	61
Derecho Público	34,75	38
Didácticas Especiales	37,75	31
Economía Financiera y Contabilidad	37,13	38
Economía y Dirección de Empresas	84,25	86
Educación	26,75	24
Educación Física	32,00	32
Métodos Cuantitativos en Economía y Gestión	29,25	29
Psicología y Sociología	48,00	46
Área de Humanidades	208,01	206
Ciencias Históricas	37,13	37
Filología Española, Clásica y Árabe	50,50	51
Filología Moderna	99,00	96
Geografía	21,38	22
Área de Enseñanzas Técnicas	485,51	424
Arte, Ciudad y Territorio	20,88	22
Cartografía y Expresión Gráfica en la Ingeniería	46,25	38
Construcción Arquitectónica	23,00	22

PDI equivalente: Profesor docente investigador a tiempo completo (8 horas docentes semanales)

Personal docente e investigador equivalente (cont.) 15

Departamento	Datos	
	PDI Equivalente	Docentes
Expresión Gráfica y Proyectos Arquitectónicos	44,75	40
Informática y Sistemas	80,88	67
Ingeniería Civil	41,25	41
Ingeniería de Procesos	26,50	27
Ingeniería Eléctrica	27,75	20
Ingeniería Electrónica y Automática	61,50	53
Ingeniería Mecánica	33,50	28
Ingeniería Telemática	30,00	25
Señales y Comunicaciones	49,25	41
TOTALES	1.502,29	1554

PDI equivalente: Profesor docente investigador a tiempo completo (8 horas docentes semanales)

3 RECURSOS HUMANOS

1 Personal docente e investigador

16 Actividad docente del profesorado por área temática

Área Temática	Datos						
	(1) PDI Equivalente	Docentes	Alumnos 1º y 2º Ciclo	(2) ETC	Alumnos 3º Ciclo	Total Nº Alumnos	(3) Indicador
Área de CC. Experimentales y de la Salud	383,64	502	2.077	2.494,40	433	2.510	6,54
Área de Ciencias Sociales y Jurídicas	425,13	422	10.596	9.623,1	349	10.945	25,75
Área de Humanidades	208,01	206	2.191	2.087,2	183	2.374	11,41
Área de Enseñanzas Técnicas	485,51	424	7.033	7.046,0	162	7.195	14,82
TOTALES	1.502,29	1.554	21.897	21.250,70	1.127	23.024	

(1) PDI equivalente: Profesor docente investigador a tiempo completo (8 horas docentes semanales)

(2) ETC: Estudiantes a Tiempo Completo, equivalente a 65 créditos

(3) Relación entre el número total de alumnos y el PDI equivalente